

NOTA: PROJETO DE REQUALIFICAÇÃO E ADEQUAÇÃO DE UM PRÉDIO EXISTENTE DO POSTO DE SAÚDE FAMILIAR (PSF) PARA ATENDER O DISTRITO DE CURUPÁ.

TODAS AS INFORMAÇÕES ESTÃO DESIGNADAS NO PROJETO, MEMORIAL DESCRITIVO E PLANILHA EM ANEXO.

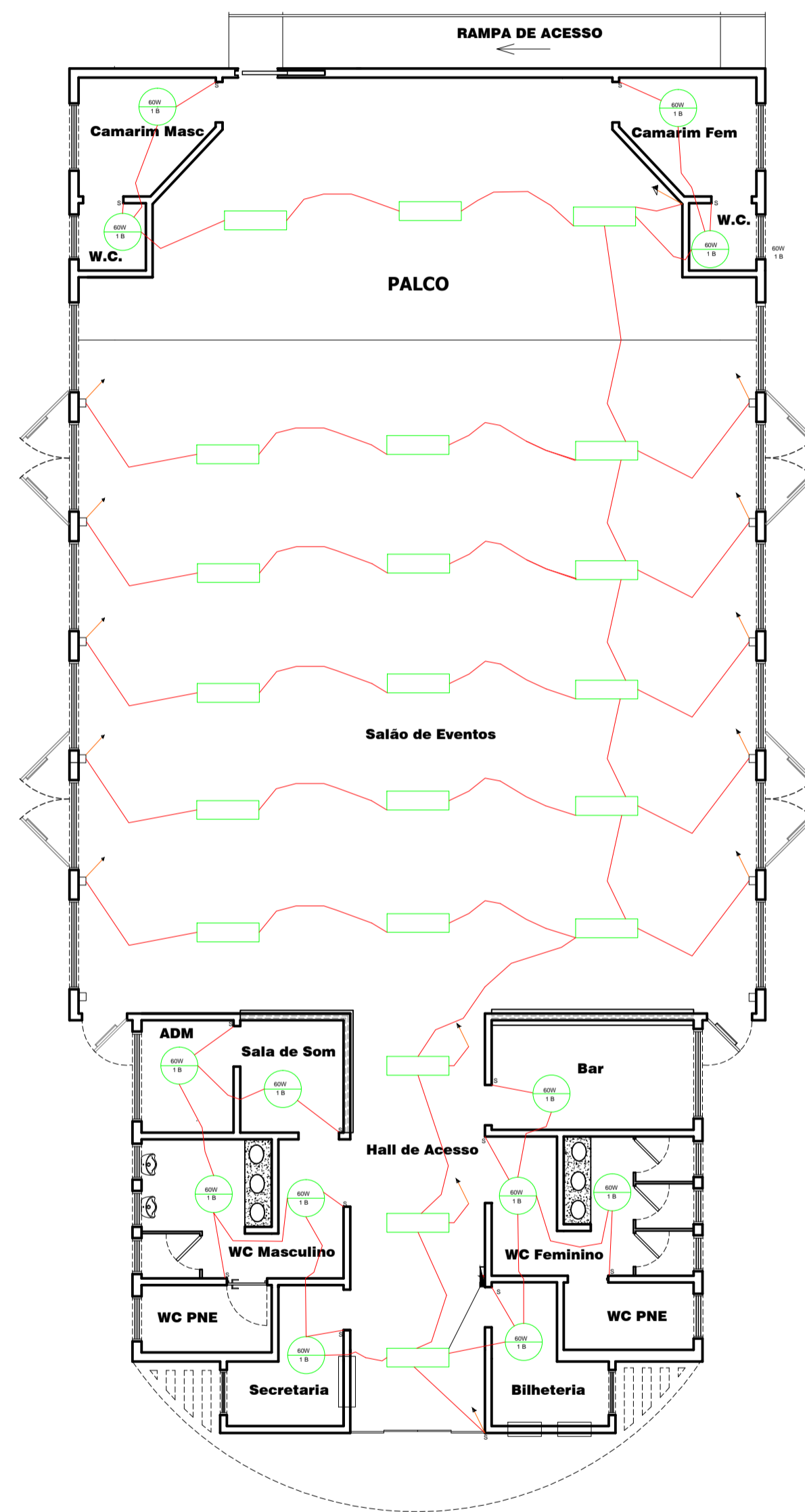

**Esquema Elétrico**  
ESCALA 1:100

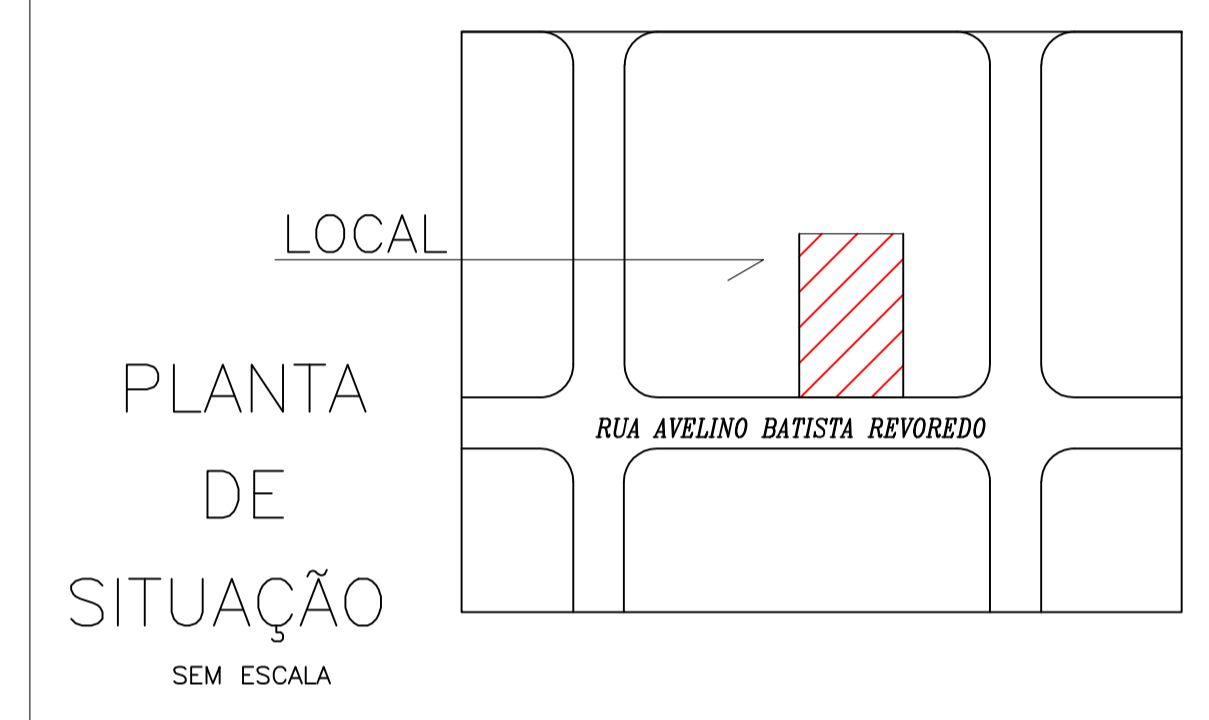
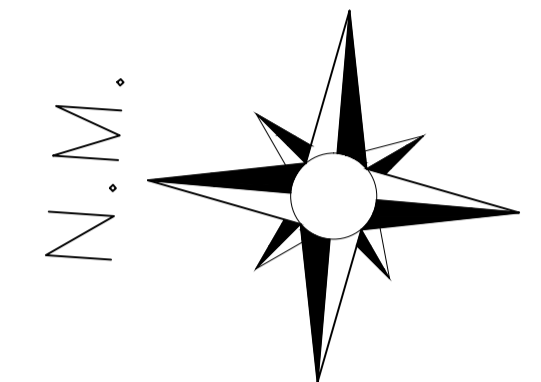
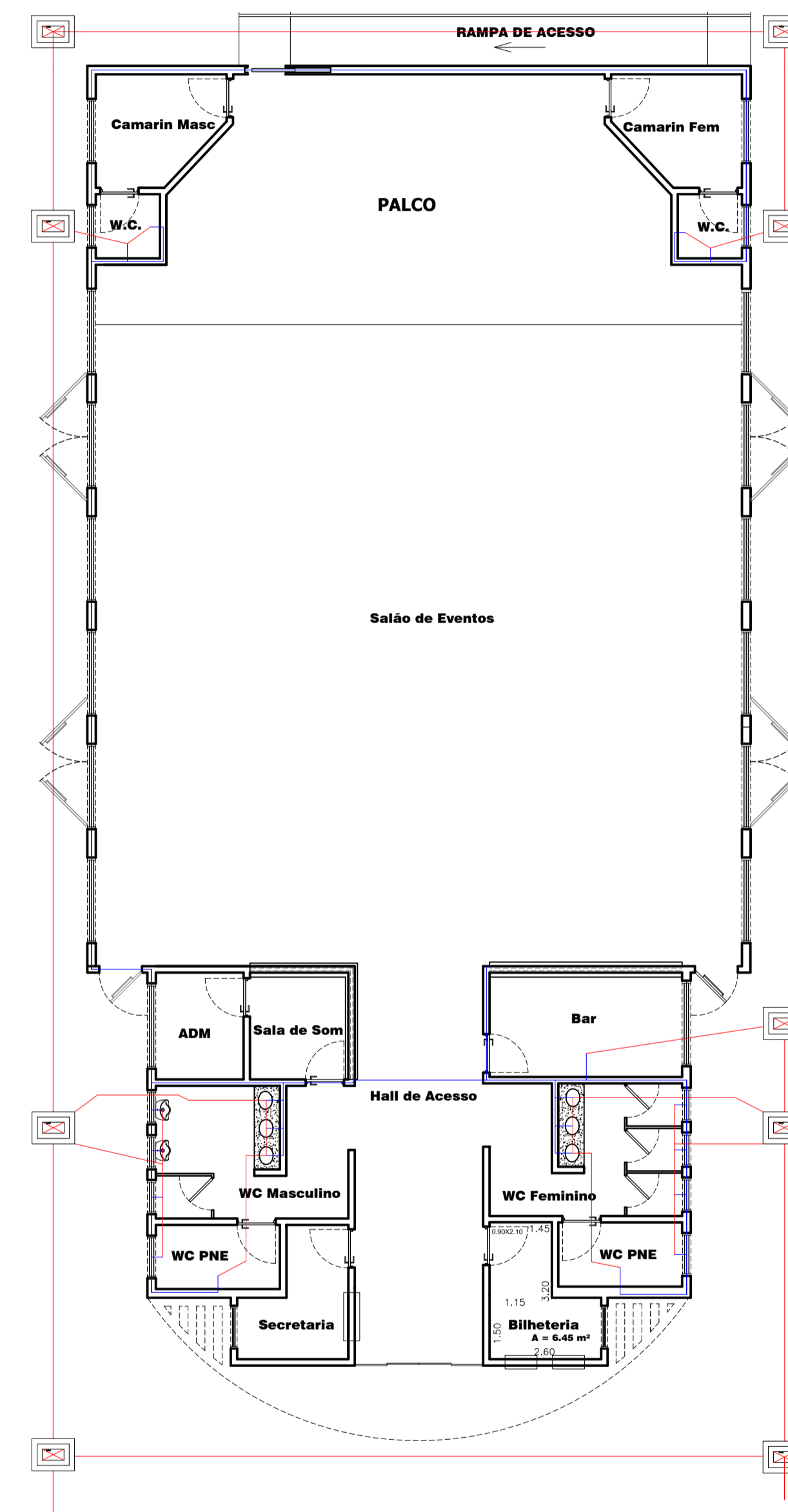

**Esquema Esgoto e Água Fria**  
ESCALA 1:100

- LEGENDA**
- REGISTRO DE GAVETA
  - REGISTRO DE PRESSÃO
  - TORNEIRA DE BOIA
  - TUBULAÇÃO DE ÁGUA-FRIA (P.V.C.)
- CONVENÇÕES**
- ENFIANÇA EM CLEATS FIXADOS NO MADEIRAMENTO.
  - TOMADA MÉDIA 110 V.; 1,20 m DO PISO.
  - TOMADA ALTA 220 V.; 2,10 m DO PISO
  - PONTO DE LUZ NO FORRO.
  - QUADRO DE INTERNO DE LUZ

**CONSTRUÇÃO DE CENTRO DE MULTIUSO**

FOLHA 01/01

OBRA : CONSTRUÇÃO  
 LOCAL : RUA AVELINO BATISTA REVOREDO - S/N  
 DISTRITO DE CURUPÁ - MUNICÍPIO DE TABATINGA  
 ESTADO DE SÃO PAULO  
 PROP. : PREFEITURA MUNICIPAL DE TABATINGA

RAFAEL JACOB CAMARGO  
PREFEITO MUNICIPAL

JOSÉ ARTUR MARTINELI  
ENGENHEIRO CIVIL  
CREA 060.130.365-7

**ÁREAS**

TERRENO :	1.200,00 M <sup>2</sup>
TOTAL DE CONSTRUÇÃO :	440,20 M <sup>2</sup>
LIVRE :	759,80 M <sup>2</sup>
TAXA OCUPAÇÃO. :	36,68 %