

Corte AA

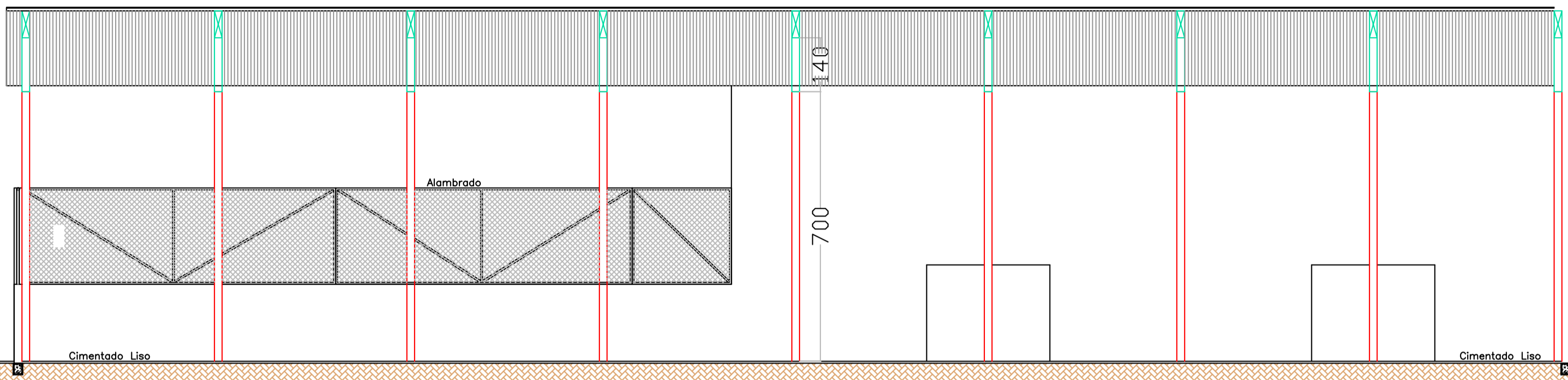

Corte AA
Escala 1/100

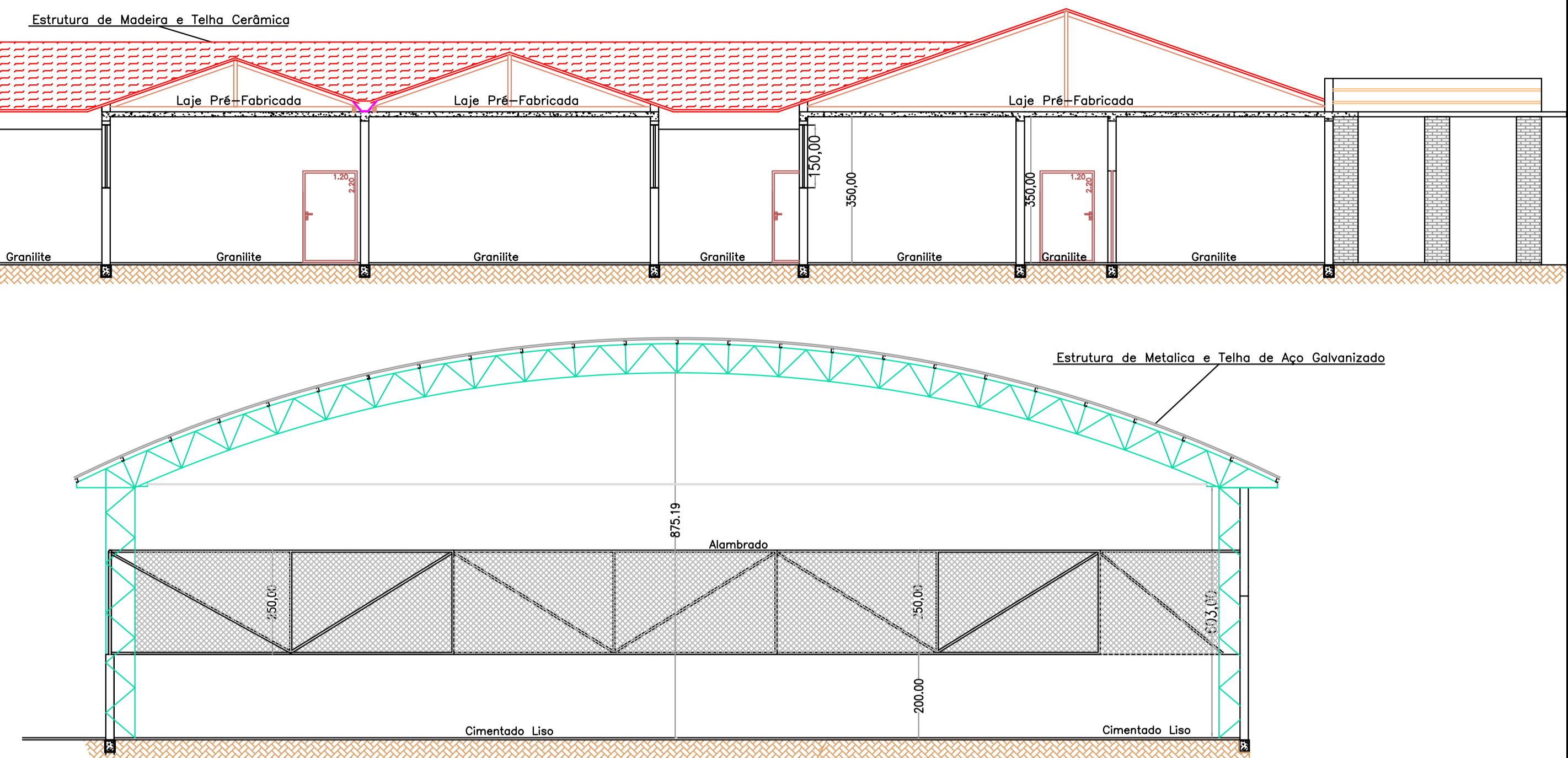

Corte BB
Escala 1/100

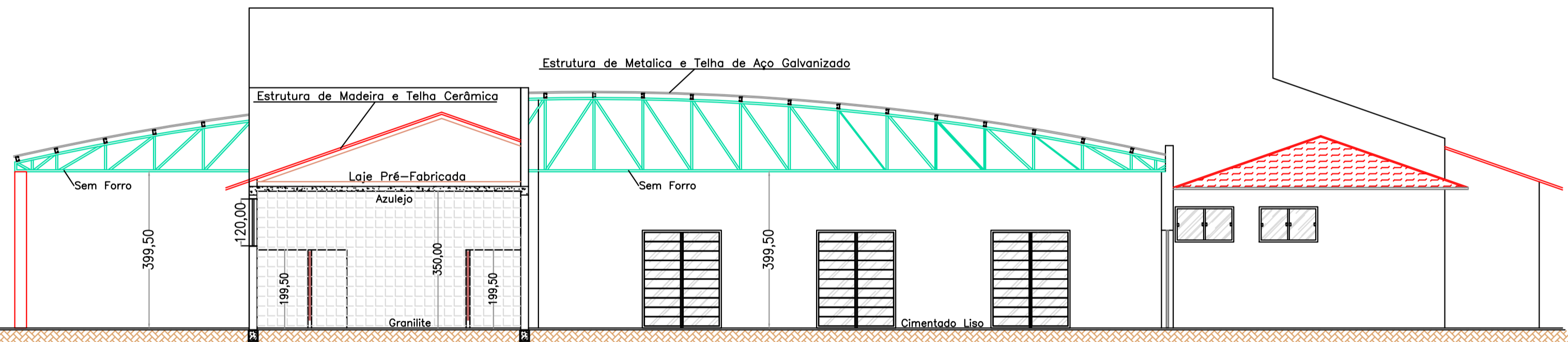

Corte CC
Escala 1/100

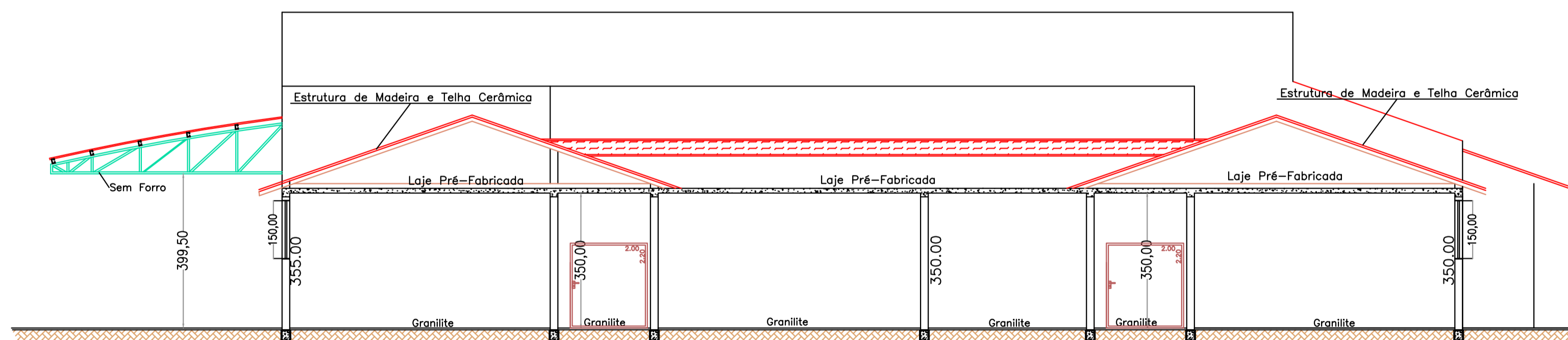

Corte DD
Escala 1/100

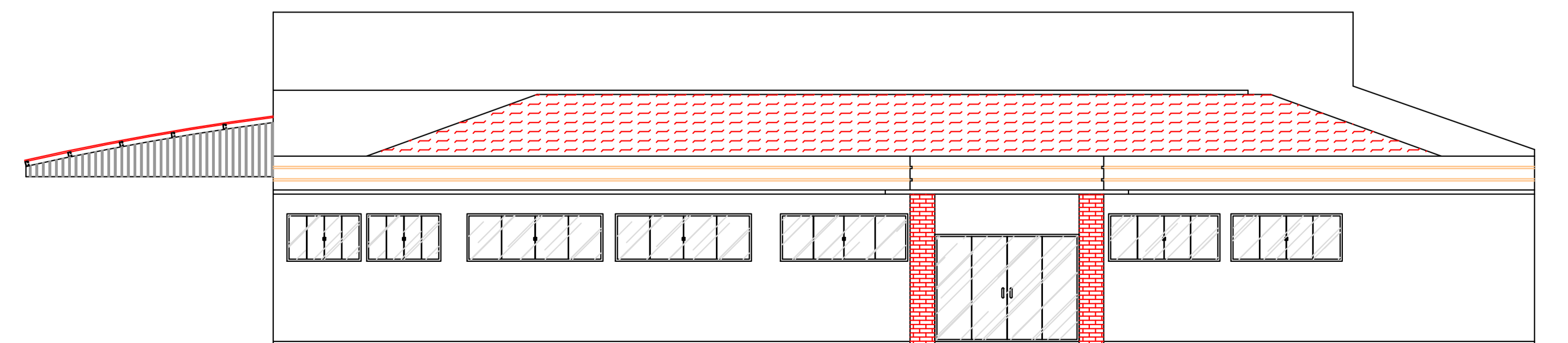

Fachada
Escala 1/100

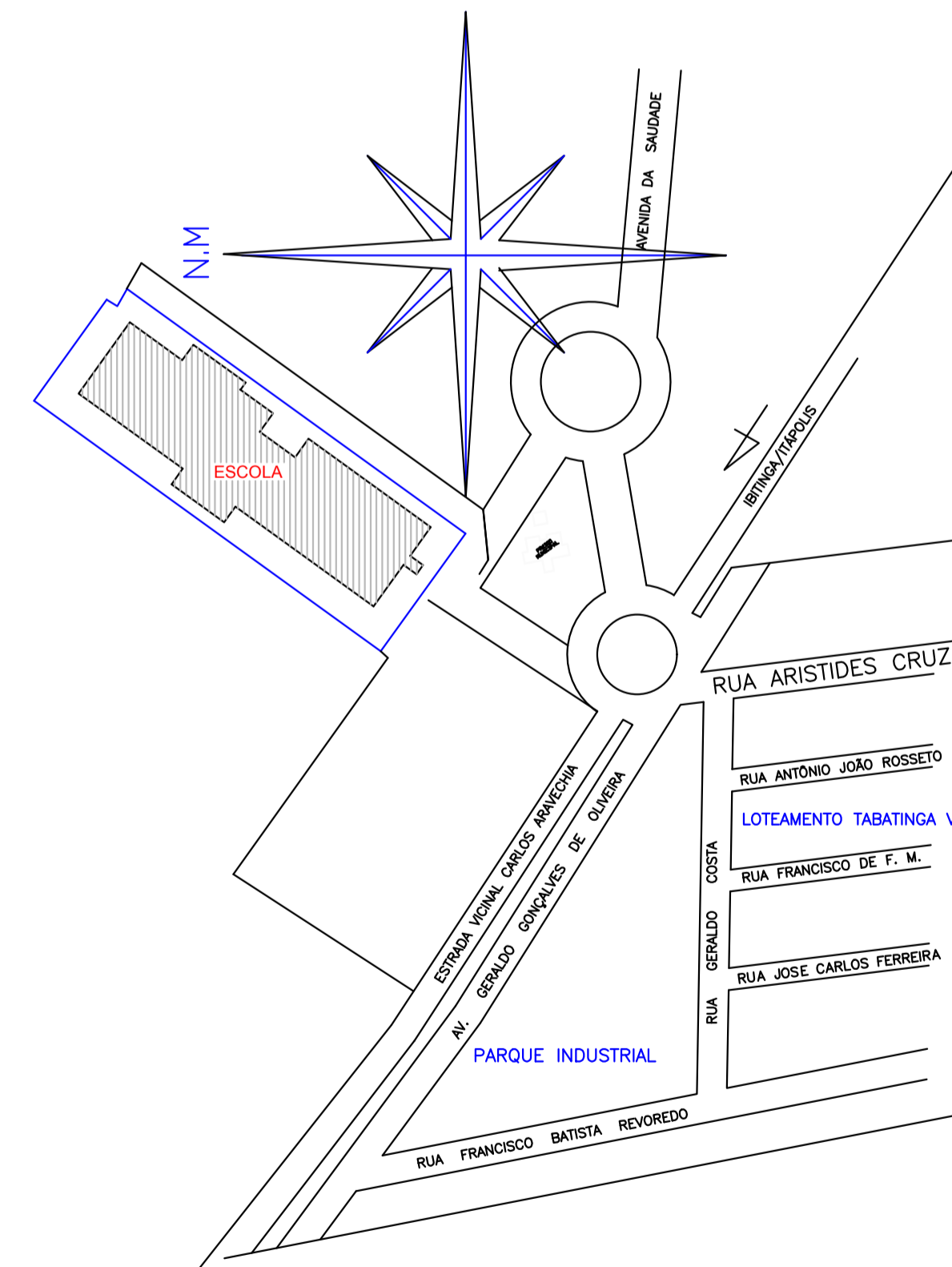

Planta de Situação
S/ESCALA

		ASSINATURAS:	
		Prefeitura Municipal de Tabatinga Proprietário	
		Eng. Marco Antonio Kusano Responsável Técnico CREA - 5052574665	
TÍTULO: PROJETO TÉCNICO DE SEGURANÇA CONTRA INCÊNDIO			
RESPONSÁVEL TÉCNICO:	ENG. MARCO ANTONIO KUSANO	TELEFONE:	(11) 98774-1568
E-MAIL:	makusano@hotmail.com		
CLIENTE:	PREFEITURA MUNICIPAL DE TABATINGA		
LOCAL:	PROLONGAMENTO DA AV. DA SAUDE PREFEITO SANTO MARQUESI, 1371 - SANTA ELISA - TABATINGA / SP		
OCCUPAÇÃO:	EDUCACIONAL (GRUPO - E1)		
ASSUNTO:	PROJETO DE HIDRANTES - CORTES E FACHADA		
ÁREA DO TERRENO:	33.734,40 m²	ÁREA DO CONSTRUIDO:	3.384,00 m²
DATA:	01/10/2015	FOLHA:	02/04
ESCALA:	1:100		