



PREFEITURA DE TABATINGA

DIRETORIA DE OBRAS E SERVIÇOS

CNPJ 71.989.685./0001-99



*Município de Interesse Turístico
Capital Nacional dos Bichos de Pelúcia
e Acessórios Infantis*

Esclarecimento de questionamentos referente a TP 007/2021

Respondendo os questionamentos das empresas, referente as dúvidas relacionadas com a tomada de preços nº 007/2021, processo licitatório nº 098/2021, edital nº 057/2021. Segue respostas para esclarecimento:

1º: As luminárias de led que deverão ser consideradas são as de 25.000 até 30.000 LM, desconsiderar as luminárias de 10.400 até 13.200 LM que constam no memorial descritivo.

2º: Referente ao poste cônico galvanizado com braços ornamentais: É formado pelo poste cônico flangeado e os braços ornamentais (braço sextavante/cruzeta). O poste cônico flangeado, galvanizado a fogo, deve ser pintado na cor prata e ter 12 metros de altura. Segue imagens abaixo dos modelos do poste e do braço, e algumas especificações do fabricante, mas essas especificações variam um pouco para cada fabricante, recomendo seguir à risca as recomendações dos mesmos.

3º: A obra de iluminação (TP 007/2021), vai ser iniciada logo após o termino das obras de infraestrutura viária, referente ao TP 006/2021.



PREFEITURA DE TABATINGA

DIRETORIA DE OBRAS E SERVIÇOS

CNPJ 71.989.685./0001-99



Turístico
os de Pelúcia
ais



Figura 1: Modelo poste cônico com braço ornamental, com 4 luminárias.



Figura 2: Modelo poste cônico com braço ornamental com 4 luminárias.

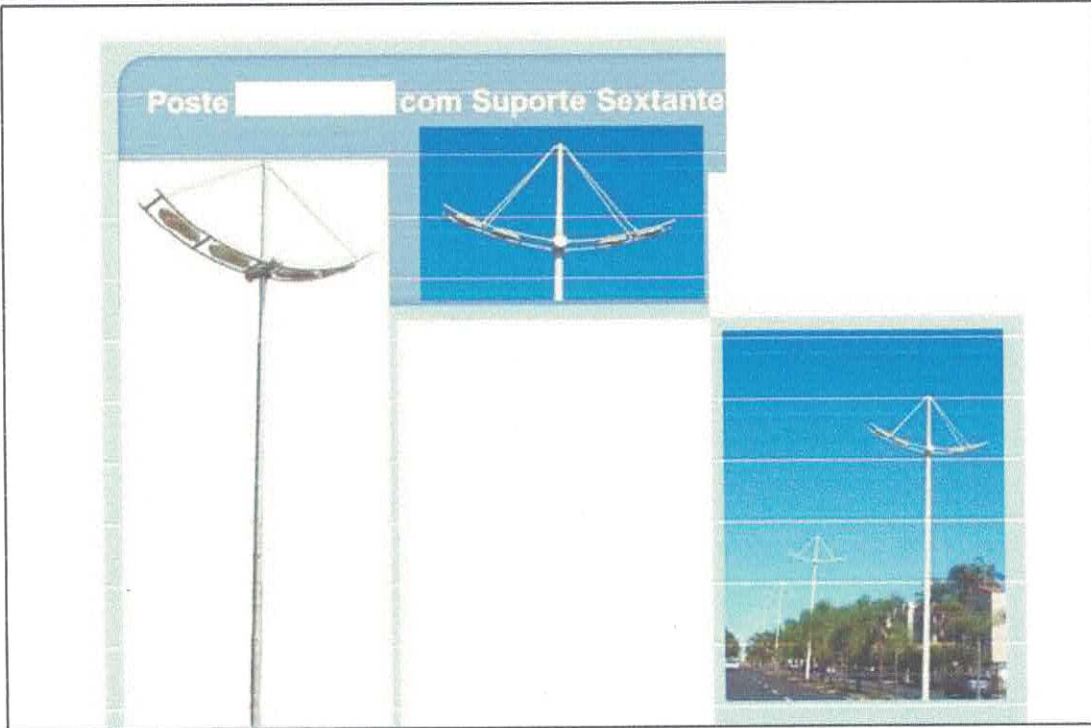

Figura 3: Especificações do poste cone PRF.122.

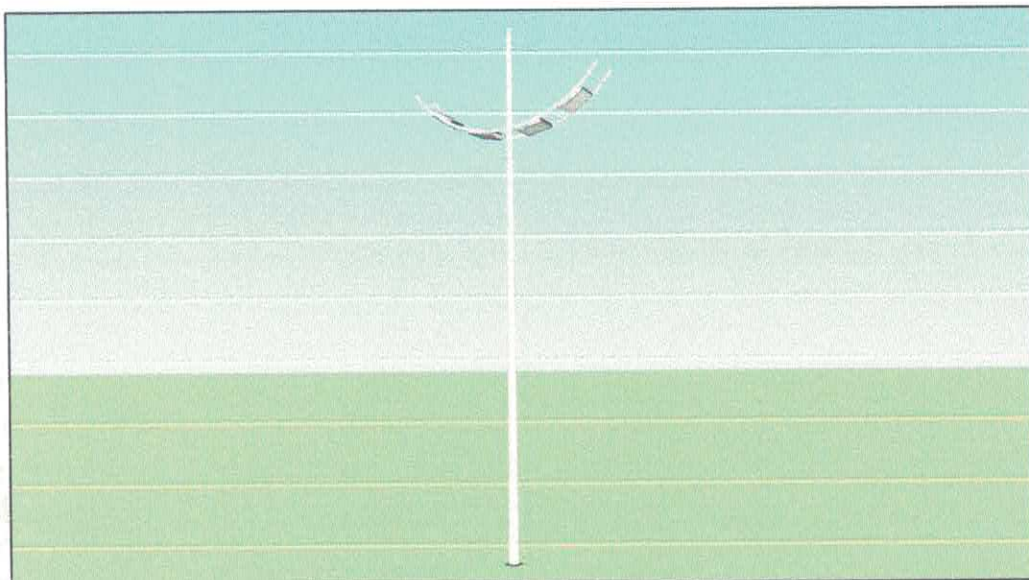

Figura 4: Modelo de braço ornamental tipo sextavante, para 4 luminárias

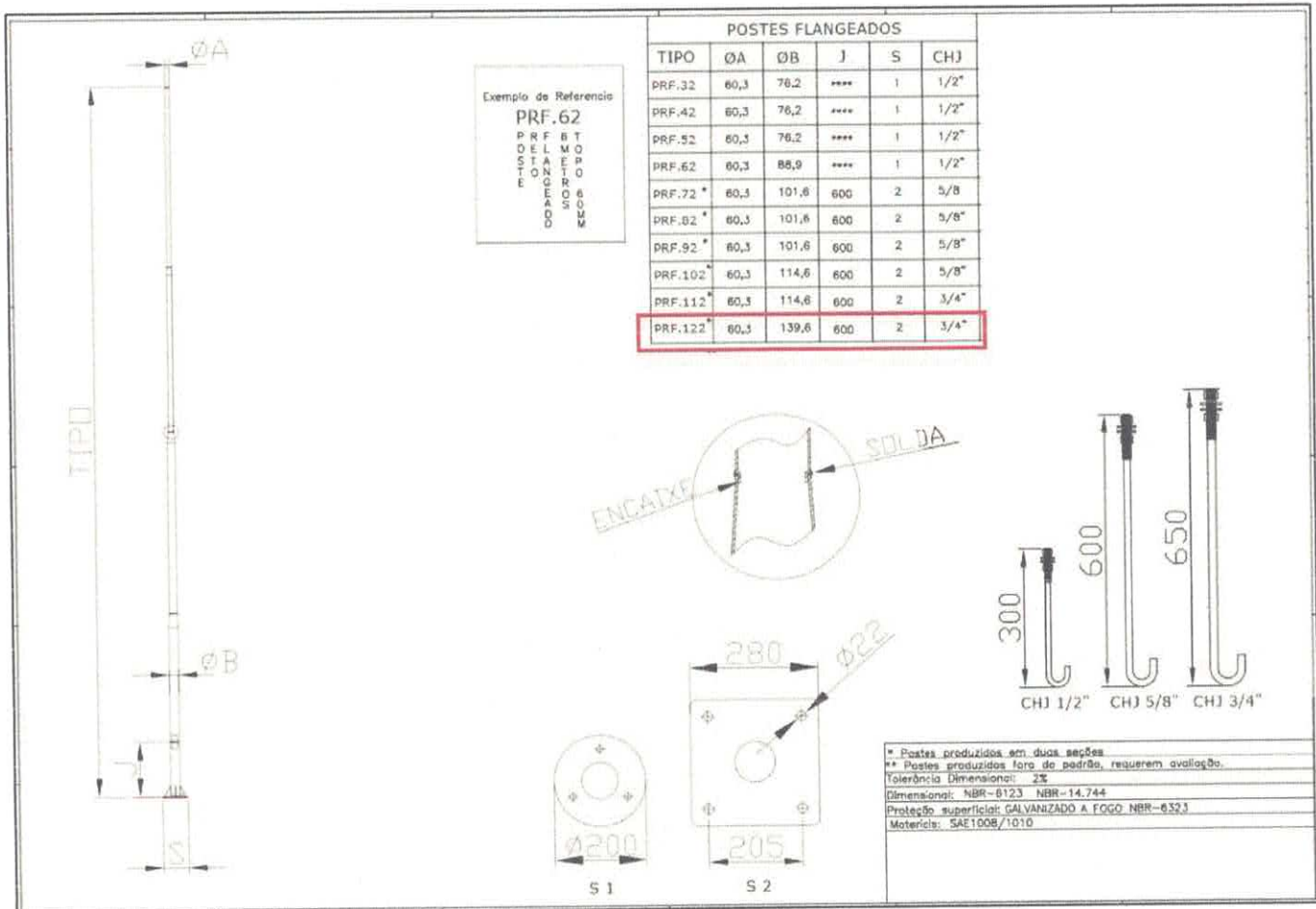

Figura 4: Modelo de braço ornamental tipo sextavante, para 4 luminárias

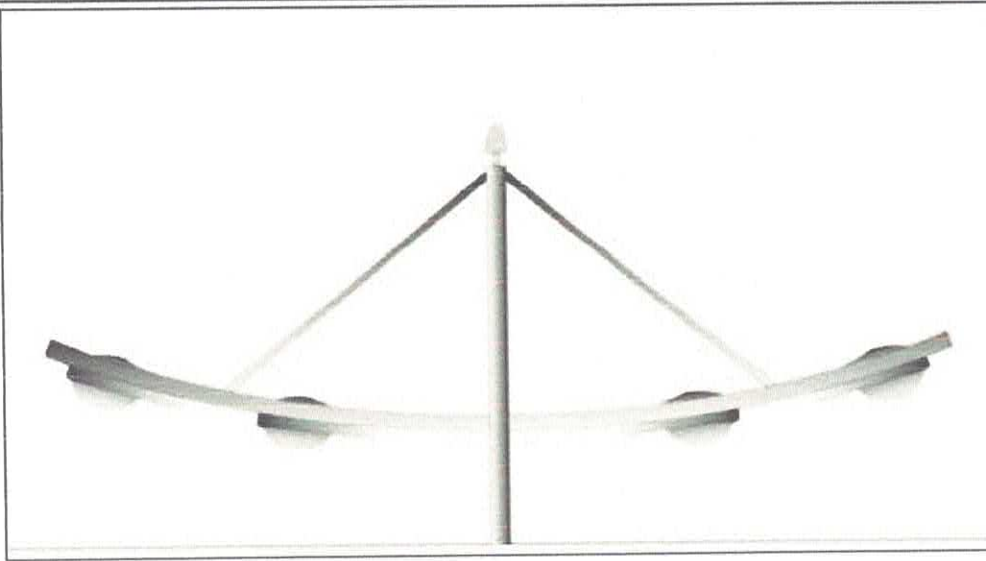

Figura 5: Especificações do modelo de braço ornamental tipo sextavante, para 4 luminárias.

Fernando R. Rigolin

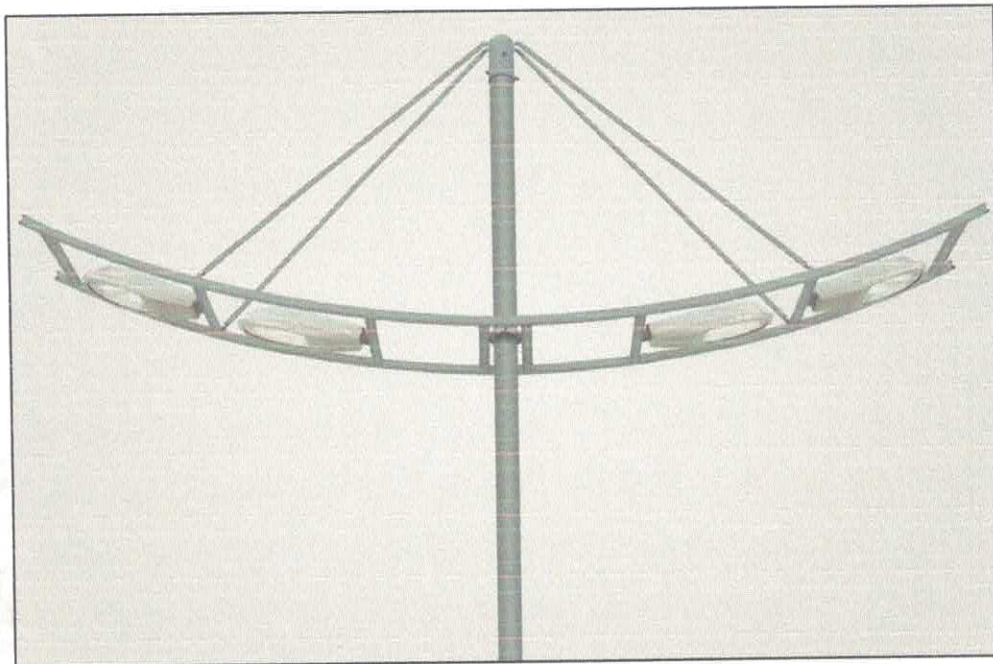
Engenheiro Civil do Departamento de Engenharia
da Prefeitura Municipal de Tabatinga/SP

Fernando Rocha Rigolin

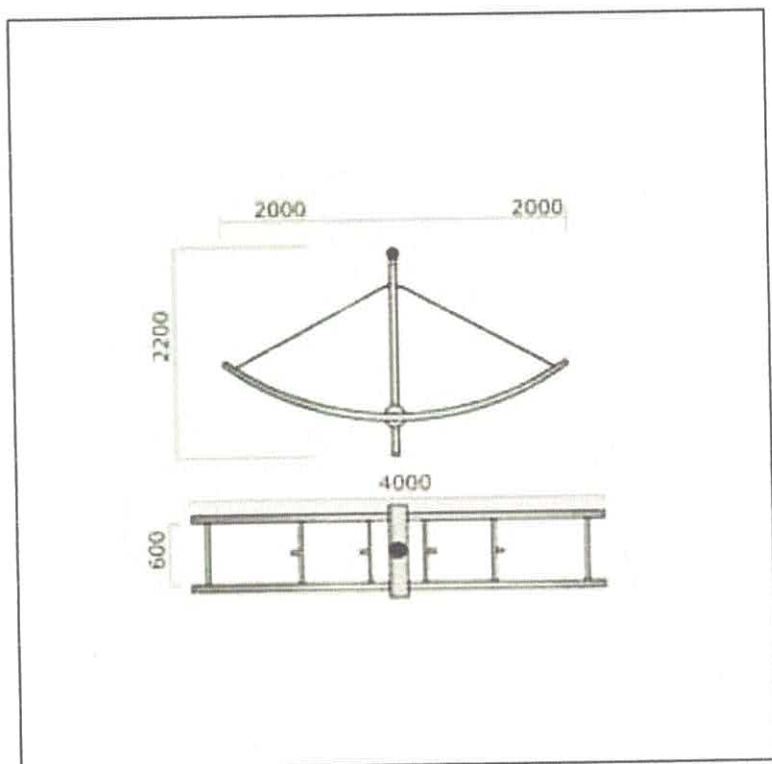
CREA/SP: 5070593302