

Eixo da Rua

RUA ALFREDO BENELLI

RUA QUINTINO DO VALE

RUA EPISCOPAL

RUA 7 DE SETEMBRO

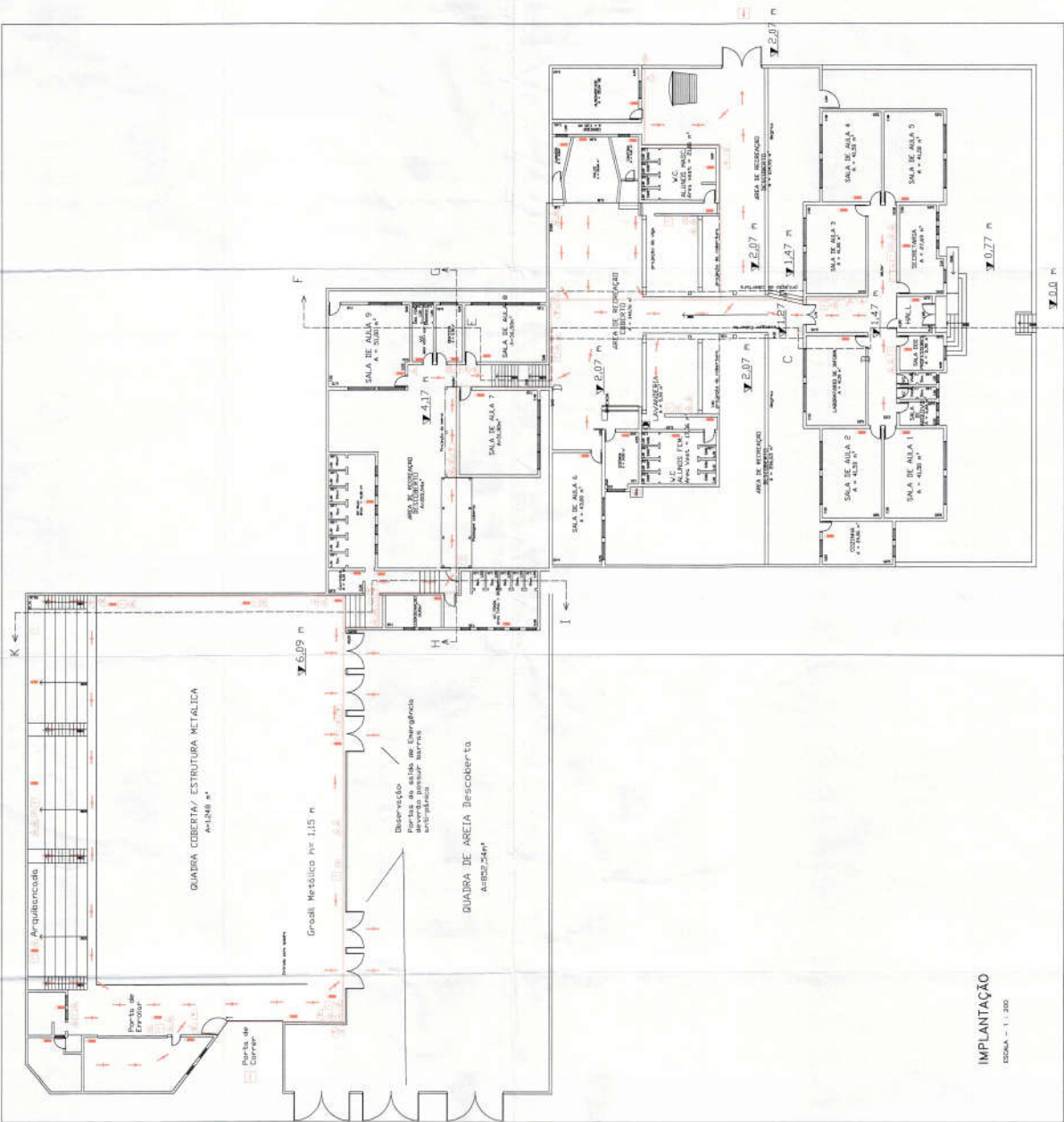

LEGENDA	
	HIDRANTE SIMPLES DE PAREDE
	REGISTRO DE RECALQUE
	TUBULAÇÃO QUE SOBRE
	TUBULAÇÃO QUE DESCE
	TUBULAÇÃO DE INCÊNDIO
	EXTINTOR DE P.Q.S. - 20BC
	EXTINTOR DE C.O.2 - 5B
	EXTINTOR DE AGUA PRESSURIZADA - 2A
	VALVULA DE RETENÇÃO
	ILUMINAÇÃO DE EMERGENCIA
	ACIONADOR DO ALARME DE INCÊNDIO
	CENTRAL DE ILUMINAÇÃO DE EMERGENCIA
	BATERIA DO SISTEMA ILLUM. EMERGENCIA
	BOTER/ACIONAMENTO BOMBA INCÊNDIO
	MOTOR DA BOMBA DE INCÊNDIO
	SIRENE DO SISTEMA DE ALARME
	DIREÇÃO DO FLUXO DA ROTA DE FUGA
	SAIDA FINAL DA ROTA DE FUGA
	CENTRAL PREDIAL DE GAZ - GLP
	CENTRAL DO ALARME CONTRA INCÊNDIO
	BATERIA DO SISTEMA DE ALARME
	CENTRAL DE ALARME
	BATERIAS DO SISTEMA DE ALARME
	Entrada do CB para Combate o Incêndio
	↑ Acesso Vettura CB p/ Combate Incêndio

Patricia Melo
 Eng. de Segurança contra Incêndio
 3ª VIM DO PT Nº 089617352-2014
 APROVADO COM EXIGÊNCIA TÉCNICA
 Confira com o edifício, conforme Resolução de Análise nº 001
 PATRICIA MELO
 15-28291-11 - Cmt

Execução: [Signature]
 Data: [Signature]
 Visto: [Signature]
 Data: [Signature]

APROVAÇÃO	EXECUÇÃO	APROVAÇÃO
DATA	VISTO	DATA
0 DESISTIDO INICIAL		
1 APROVADO		
2		
3		

PROJETO TÉCNICO DE IMPLANTAÇÃO CONTRA INCÊNDIO
 INSTITUIÇÃO: ESCOLA PROFESSOR PALEIRA
 ENDEREÇO: RUA EPISCOPAL
 Nº: 100 - JARDIM SÃO CARLOS - SÃO PAULO - SP

IMPLANTAÇÃO
 ESCALA - 1 : 200